

各セッション用マニュアル

通常の学会と違い、画面を通してご対応いただくため、意思疎通も取りづらいと思います。ご不便をおかけしますが、ご協力を宜しくお願い致します。

学会以前に確認していただくことがいくつかございます。

事前に必ずお読みいただきご準備ください。

特に、遠隔（リモート）発表のためのご自身のインターネット環境は配信側でも
どうにもできません。

より良い環境でご発表いただくために事前確認のご協力をお願いします。

お願い

Zoomウェビナーの参加には、Zoomから直接招待メールが届きます。
セキュリティの関係で迷惑メールに入ってしまったたり、受け取りを拒否して
しまったたりする場合があります。
Zoom no-reply@zoom.usからのメールが受け取れるようにしてください。

注意事項

<発表者ツール>

発表者ツールは利用できません。

会場発表の方、リモートで共有をして発表の方、どちらもご利用できません。事前に原稿を紙に印刷するなどしてご対応ください。

発表前には念のため、パワーポイントの発表者ツールの確認をお願いします。「スライドショー」の「発表者ツールを使用する」の☑を外してください。画像の様にしていただければ発表者ツールは解除されています。



パソコンをお持ちいただいた場合も、本体はオペレーター席に置きます。演台ではモニターを見ながら、そのパソコン本体と接続したマウスとキーボードで操作していただきます。

ご協力をお願いします。

<インターネットについて>

視聴については**配信側の通信状態はもちろんですが、受信側の通信状態も大切になります。**

受信側も高速で安定した通信環境が必要です。

そのためにも事前に環境を確認する必要があります。

推奨速度は、上り下り**30Mbps**です。（Zoomのホームページでは3Mbpsとありますが、快適に使用するにはもっと速度のある環境が必要です）

スピードテストはGoogleに入ってください「スピードテスト」と検索してください。

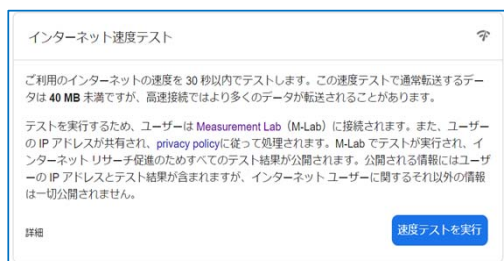

このページが開いたら「テスト実施の目的」を読んで「速度テストの実行」を押してください。



現在の環境の測定結果が表示されます。

パソコンを使用してご覧になる場合はできるだけ**有線LAN**をご利用ください。

Wifiをご利用の方は、出来るだけ**通信環境の安定**した場所からご利用ください。

<パネリストの皆様へ>

パネリスト席に座る方はセッション前にご自分のパソコンをシンポジスト席に準備してください。

パネリスト席のパソコンは都市センターホテルのWifiに接続してZoomに接続をお願いします。

セッションが始まると、各自のパソコンのカメラで顔を映します。
カメラから外れないようご注意ください。

会場参加の方の音声は会場のマイクを使用します。
会場マイク音声がZoomの配信にも送られます。

パソコンのマイクはOFF  にしてください。

OFFにしないと自分の声が出びこの様に聞こえてきます。

遠隔（リモート）参加の方は通常はマイクをOFF  にしていただき話すときにONにしてください。

<アンケート参加のお願い（あなたも審査員、若手企画）>

会場内、張り紙とスクリーン上で携帯を使ってZoomでアンケートに参加できる案内をします。

インターネット接続は、都市センターホテルのWifiか携帯のキャリア契約のものを使用してもらいます。

講演前には、アナウンスで講演中、会場内から携帯電話で参加できるアンケートがあることを告知してもらいます。

<携帯での使用方法>

事前に携帯電話にZoomのアプリをダウンロードしていただきます。

ログイン情報に沿ってZoomを接続します。

接続したら携帯の再生音量は最小（音声がでないように）にしてください。

アンケートになると画面が投票画面になります。答えの番号を押して投票してください。

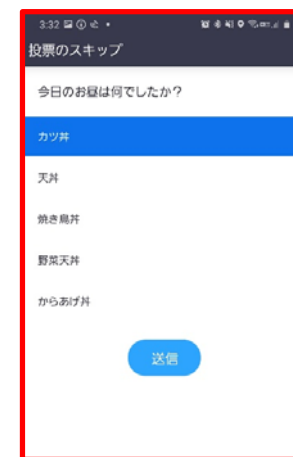

CCIS

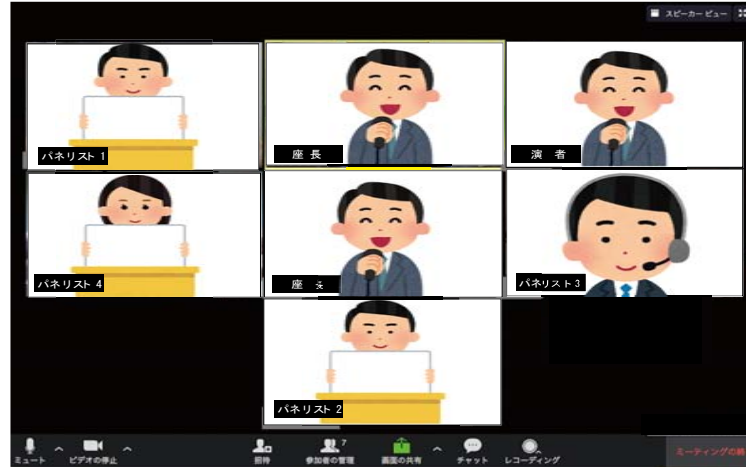

スピーカーから流れる音声は Zoom にも送られる
リモート先の音声は会場に流れる

座長・パネリストの想定図

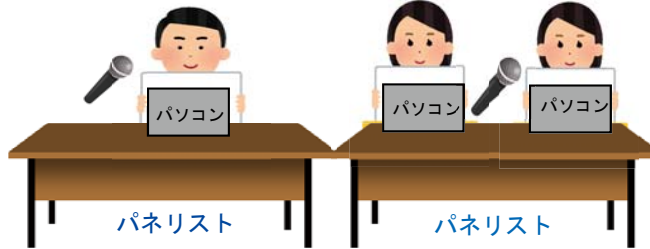

パソコンはパネリストの方が準備
Zoom のマイクは「OFF」で対応
映像はパソコンのカメラ
音声は会場のマイク
質問の答えは紙に書いて
パソコンのカメラに映す

パソコンは会場で準備
Zoom のマイクは「OFF」で対応
映像はパソコンのカメラ
音声は会場のマイク

パネリスト



Zoom のマイクは「ON」
質問の答えは紙に書いて
パソコンのカメラに映す

リモート先

演台下
アシスタント座長



<手書き用紙で解答する場合>

解答を手書きで紙に書いてパソコンのカメラに映してください。

リモート先の方は、A4サイズの紙と太めのマジックを用意してください。
文字は太くて大きい方が見やすくなります。

会場の方にはシンポジスト席にスケッチブックとマジックを準備します。
できるだけ、太く大きな字で書いてください。

※一度書いた答えは途中で変更することができません。



CCIS (第1部) 70分間

座長: 山高篤行 / 奥山宏臣

09:05 開始前: 座長/演者/パネリスト 不在者へ電話 (運営事務局)

09:15 運営事務局から説明; マイクと画面設定など確認

09:20 ~ 09:22 開会挨拶 (奥山 / 山高)

09:22 ~ 09:25 進行説明 (山高)

(座長以外: マイク/カメラともにオフ)

09:25 ~ 09:40 第1演題: 奥山宏臣 (15分)

09:40 ~ 09:50 第2演題: 谷本光隆 (10分)

09:50 ~ 10:05 第3演題: 河野 淳 (15分)

10:05 ~ 10:20 第4演題: 小野健太郎 (15分)

パネリスト

- ① 望月響子 (現地・リモート)
- ② 石丸哲也 (現地・リモート)
- ③ 福澤宏明 (現地・リモート)
- ④ 岡崎任晴 (現地・リモート)
- ⑤ 渡邊稔彦 (現地・リモート)
- ⑥ 井上幹大 (現地・リモート)

<演題発表内容>

自己紹介の後、速やかに発表開始:

- リモート参加: リモート先から登録スライドを発表
(「スライドお願いします」に合わせて運営事務局がスライドを進める)
- 現地参加: 自身のLapTop使用

発表の中で進行を中断して下記Qへ

- 下記 Q- 毎に座長からパネリストへ質問
(画面はギャラリービュー、本部が自動設定)
パネリストがフリップに回答
(画面はギャラリービュー、本部が自動設定)

Q-1:

Q-2:

Q-3:

会場からのQA

座長から、演者およびパネリストへ

(画面はギャラリービュー、本部が自動設定)

チャットからのQA

座長から、演者およびパネリストへ

(画面はギャラリービュー、本部が自動設定)

これを繰り返します

CCIS (第2部) 40分間

座長: 北川博昭 / 横井暁子

10:25 開始前: 演者/座長/パネリスト 不在者へ電話 (運営事務局)

10:35 運営事務局から説明; マイクと画面設定など確認

10:40 ~ 10:42 開会挨拶 (北川 / 横井)

10:42 ~ 第1演題: 三上敬文

--:-- ~ --:-- 第2演題: 東間未
来

パネリスト

- ① 望月響子 (現地・リモート)
- ② 石丸哲也 (現地・リモート)
- ③ 福澤宏明 (現地・リモート)
- ④ 岡崎任晴 (現地・リモート)
- ⑤ 渡邊稔彦 (現地・リモート)
- ⑥ 井上幹大 (現地・リモート)

<演題発表内容>

自己紹介の後、速やかに発表開始:

- リモート参加: リモート先から登録スライドを発表
(「スライドお願いします」に合わせて運営事務局がスライドを進める)
- 現地参加: 自身のLapTop使用

発表の中で進行を中断して下記Qへ

- 下記 Q- 毎に座長からパネリストへ質問
(画面はギャラリービュー、本部が自動設定)
パネリストがフリップに回答
(画面はギャラリービュー、本部が自動設定)

Q-1:

Q-2:

Q-3:

会場からのQA

座長から、演者およびパネリストへ
(画面はギャラリービュー、本部が自動設定)

チャットからのQA

座長から、演者およびパネリストへ
(画面はギャラリービュー、本部が自動設定)

これを繰り返します

CCIS (第3部) 50分間

座長: 浮山越史 (山高篤行) / 家入里志

08:15 開始前: 演者/座長/パネリスト 不在者へ電話 (運営事務局)

08:25 運営事務局から説明; マイクと画面設定など確認

08:30 ~ 08:32 開会挨拶 (浮山 / 家入)

08:32 ~ 第1演題: 上村哲郎

--:-- ~ --:-- 第2演題: 金子健一郎

--:-- ~ --:-- 第3演題: 中田光政

パネリスト

- ① ----- (現地・リモート)
- ② ----- (現地・リモート)
- ③ ----- (現地・リモート)
- ④ ----- (現地・リモート)
- ⑤ ----- (現地・リモート)

<演題発表内容>

自己紹介の後、速やかに発表開始:

- リモート参加: リモート先から登録スライドを発表
(「スライドお願いします」に合わせて運営事務局がスライドを進める)
- 現地参加: 自身のLapTop使用

発表の中で進行を中断して下記Qへ

- 下記 Q- 毎に座長からパネリストへ質問
(画面はギャラリービュー、本部が自動設定)
- パネリストがフリップに回答
(画面はギャラリービュー、本部が自動設定)

Q-1:

Q-2:

Q-3:

会場からのQA

座長から、演者およびパネリストへ

(画面はギャラリービュー、本部が自動設定)

チャットからのQA

座長から、演者およびパネリストへ

(画面はギャラリービュー、本部が自動設定)

これを繰り返します

あなたも審査員



スピーカーから流れる音声
が Zoom にも送られる
リモート先の音声
が会場に流れる

座長・パネリストの想定図

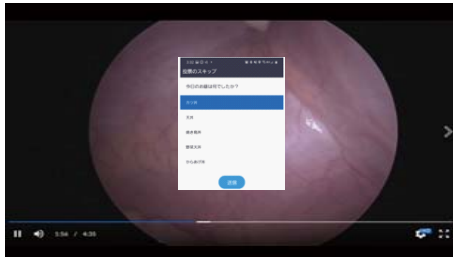

先生の合図で投票欄が表示されます。
投票結果の合図で結果が表示されます。
説明の合図で動画に戻ります。

司会

座長

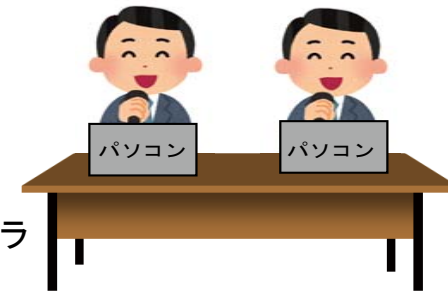

映像はパソコンのカメラ
音声は会場のマイク
Zoom のマイクは「OFF」で対応
演者のパソコンは持ち込み
他のパソコンは会場で準備

演台下

アシスタント



あなたも審査員：内視鏡外科技術認定のためのビデオ評価（70分間）

座長 (兼 司会進行): 世川先生

07:45 開始前: 関係者 不在者へ電話 (運営事務局)

07:55 運営事務局から説明; マイクと画面設定など確認

08:00 ~ 08:01 開会挨拶: 世川先生 (座長、兼 司会進行) 座長席から

座長席の前にはカメラ: 世川先生は移動しない

08:01 ~ 08:05 進行説明: (世川先生から) 座長席から
(川嶋先生と古賀先生の紹介: 審査員との交信役)

川嶋先生: 座長席並び、正面にLap Top

→ 主に 審査員との交信、情報提供

古賀先生: 壇下から進行のサポート。、正面Lap Top

→ 主に 会場・チャットとの意見交換

動画 ①

08:05～08:10 動画 ① の供覧: Zoom画面は動画が中心 (または動画のみ)

08:10 ～ 08:11 審査員・会場・リモート 全員からZoomの投票機能を使用して審査/採点 および結果集計
→ 世川先生から会場とリモート参加者へ

08:11 ～ 08:21 - 投票結果供覧:(Zoom画面上: 投票結果表示)
- 解説 場面(1)
- 解説 場面(2)
- 解説 場面(3)

動画 ②

08:21 ～ 08:26 動画 ② の供覧

08:26 ～ 08:27 審査員・会場・リモート 全員からZoomの投票機能を使用して審査/採点 および結果集計
→ 世川先生から会場とリモート参加者へ

08:27 ～ 08:37 - スコア供覧:(Zoom画面上: 投票結果表示)
- 解説 場面(1)
- 解説 場面(2)
- 解説 場面(3)

動画 ③

- 08:37~08:42 動画 ③ の供覧
- 08:42~08:43 審査員・会場・リモート 全員からZoomの投票機能を使用して審査/採点 および結果集計
→ 世川先生から会場とリモート参加者へ
- 08:43~08:53 - スコア供覧 :(Zoom画面上: 投票結果表示)
- 解説 場面(1)
 - 解説 場面(2)
 - 解説 場面(3)

動画 ④

- 08:53~08:58 動画 ④ の供覧
- 08:58~08:59 審査員・会場・リモート 全員からZoomの投票機能を使用して審査/採点 および結果集計
→ 世川先生から会場とリモート参加者へ
- 08:59~09:09 - スコア供覧:(Zoom画面上: 投票結果表示)
- 解説 場面(1)
 - 解説 場面(2)
 - 解説 場面(3)
- 09:09~09:10 最後に (世川先生から)

Pick each other's brain

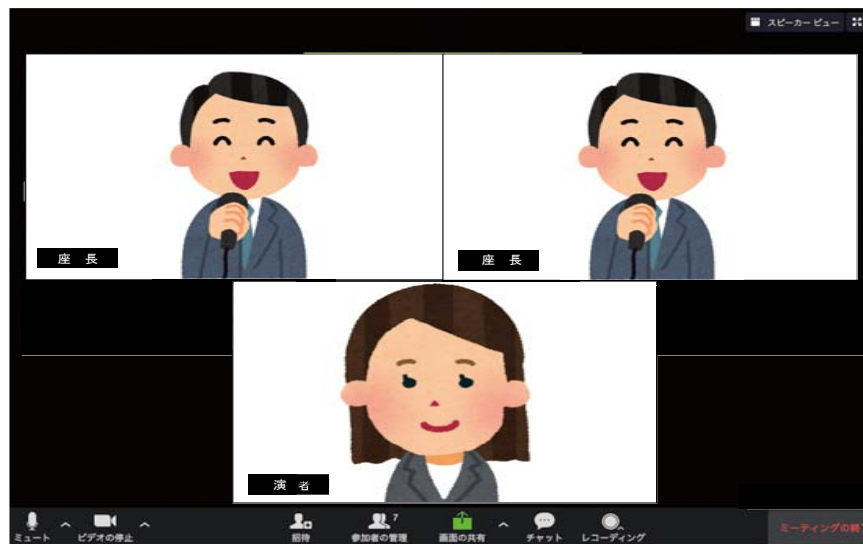

スピーカーから
流れる音声
が Zoom にも送られる
リモート先の音声
が会場に流れる

演者



座長

座長

アシスタント
座長



パソコンは会場で準備
Zoom のマイクは「OFF」で対応
映像はパソコンのカメラ
音声は会場のマイク

座長・パネリストの想定図

Pick each other's brain (第3日目) 60分間

座長: 廣部誠一 (各症例にコメントをいただく) / 宮野 剛

- 07:45 開始前: 演者/座長 不在者へ電話 (運営事務局)
- 07:55 運営事務局から最終説明; マイクと画面設定など確認
- 08:00~08:01 開会挨拶 (廣部)
- 08:01~08:02 進行説明 (宮野) (座長以外: マイク/カメラともにオフ)

第1演題: 大山 慧

- 08:02~08:08 発表
 - 自己紹介の後、発表開始:
 - リモート参加: 登録データを使用
 - 現地参加: 登録データ、または自身のLapTop使用
- 08:08~08:11 Brain コメント紹介
 - 廣部先生から提示症例についてコメント
(画面設定: ギャラリービュー、本部が自動設定- 廣部先生から口頭でコメントをいただく)
 - 宮野からBrainのコメントを紹介
(画面設定: 下記①②を1枚のスライドに箇条書きで紹介)
 - ①
 - ②
- 08:11~08:14 質疑応答 (会場 ⇒ チャット)
 - 会場の質問優先: 会場からの質問はマイクに乗ってそのまま流れる
 - チャットからの質問は座長が拾い演者へ(出来る限り一つは拾う)

第2演題: 望月響子

08:14~08:20 発表

08:20~08:23 Brain コメント紹介

①

②

08:23~08:26 質疑応答 (会場 ⇒ チャット)

第3演題: 林田 真

08:26~08:32 発表

08:32~08:35 Brain コメント紹介

①

②

08:35~08:38 質疑応答 (会場 ⇒ チャット)

第4演題: 吉田志帆

08:38~08:42 発表

08:42~08:44 Brain コメント紹介

①

②

08:44~08:46 質疑応答 (会場 ⇒ チャット)

第5演題: 岩淵瀬怜奈

08:46~08:52 発表

08:52~08:55 Brain コメント紹介

①

②

08:55~08:58 質疑応答 (会場 ⇒ チャット)

若手特別企画



スピーカーから
流れる音声は
Zoom にも送られる
リモート先の音声は
会場に流れる

座長・パネリストの想定図

演者



パネリスト



座長

座長

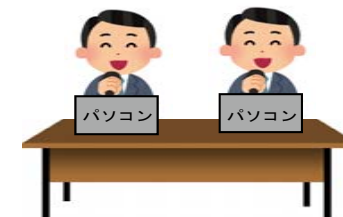

映像はパソコンのカメラ
音声は会場のマイク

パネリスト



Zoom のマイクは「ON」
質問の答えは紙に書いて
パソコンのカメラに映す

リモート先

パソコンはパネリストの方が準備
Zoom のマイクは「OFF」で対応
映像はパソコンのカメラ
音声は会場のマイク
演者として離席する際は Zoom のカメラを「OFF」

座長: 尾形誠弥(リモート) / 三宅優一郎(座長席)

演者: 吉村 / 三宅 / 藤枝 / 矢田 / 花木 / 服部 / 矢野 / 後藤

(現地・リモート どちらでも正面に個人のLap Topを持参)

(演者は発表時のみ演者席にて立位で発表)

11:00 開始前: 演者/座長 不在者へ電話 (運営事務局)

11:05 運営事務局から説明; マイクと画面設定など確認

11:15~11:16 開会挨拶 (尾形)

11:16~11:18 進行説明 (三宅)

第1演題: 吉村翔平

11:18~11:23 発表

→ Zoom画面は発表スライド中心

11:23~11:24 確認事項

→ Zoom画面は 座長・演者 全員画面

- チャット~ (尾形)

- 会場~ (三宅)

第2演題: 三宅 啓

11:24~11:29 発表

11:29~11:30 確認事項

第3演題: 藤枝悠希

11:30~11:35 発表

11:35~11:36 確認事項

第4演題: 矢田圭吾

11:36~11:41 発表

11:41~11:42 確認事項

第5演題: 花木祥二郎

11:42~11:47 発表

11:47~11:48 確認事項

第6演題: 服部健吾

11:48~11:53 発表

11:53~11:54 確認事項

第7演題: 矢野圭輔

11:54~11:59 発表

11:59~12:00 確認事項

第8演題: 吉村翔平

12:00~12:05 発表

12:05~12:06 確認事項

総合討論

12:06～12:30 テーマに沿ってアンケート、トーク

12:06～12:10 質問：医局に所属するべきか？

答え：Yes or No

(Zoom画面は各質問後にアンケート結果表示画面に)

(Zoom画面：上記以外は全員画面に固定)

司会コメント：三宅

演者コメント：服部、矢野

12:10～12:12 確認事項、質疑応答

→ Zoom画面は 座長・演者 全員画面

- 会場～ (三宅)

- チャット～ (尾形)

12:12～12:16 質問：理想の一般外科研修期間は？

答え：0年or 1年or 2年or 3年or 4年以上

(Zoom画面は各質問後にアンケート結果表示画面に)

(Zoom画面：上記以外は全員画面に固定)

司会コメント：尾形

演者コメント：後藤、矢田

12:16～12:18 確認事項、質疑応答

→ Zoom画面は 座長・演者 全員画面

- 会場～ (三宅)

- チャット～ (尾形)

12:18~12:24 質問：留学するべきか？（海外、国内問わず）

答え：Yes or No

（Zoom画面は各質問後にアンケート結果表示画面に）

（Zoom画面：上記以外は全員画面に固定）

司会コメント：三宅

演者コメント：海外留学 矢田、服部、三宅、花木

演者コメント：国内留学 後藤、藤枝

12:24~12:26 確認事項、質疑応答

→ Zoom画面は 座長・演者 全員画面

- 会場～（三宅）

- チャット～（尾形）

12:26~12:28 質問：小児外科医療は集約するべきか？

答え：Yes or No

（Zoom画面は各質問後にアンケート結果表示画面に）

（Zoom画面：上記以外は全員画面に固定）

司会コメント：尾形

演者コメント：矢田、服部、三宅、花木

12:28~12:29 確認事項、質疑応答

→ Zoom画面は 座長・演者 全員画面

- 会場～（三宅）

- チャット～（尾形）

12:29~12:30 総括